ขั้นตอนการขออนุมัติเดินทางไปราชการภายในประเทศ
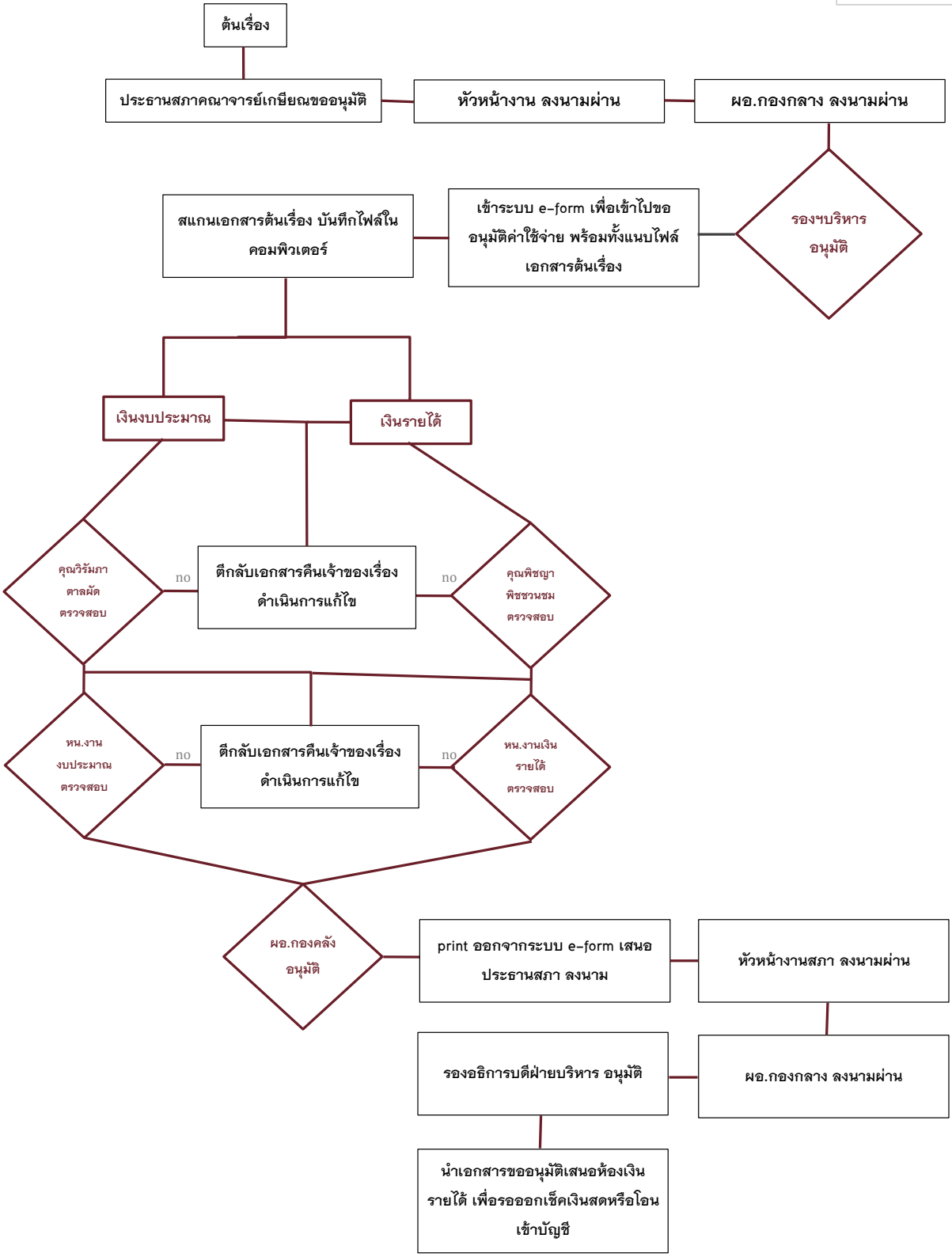
พรรณรัตน์ ตันติเสรี